

Il Sistema dei Beni Culturali della Città di Ugento offre un percorso di conoscenza dei luoghi della cultura cittadini e comprende

Nuovo Museo Archeologico
Biblioteca di Comunità
Castello di Ugento
ex Chiesa di Santa Filomena
Cripta del Crocefisso
e Chiesa della Madonna di Costantinopoli

INFO E PRENOTAZIONI

Nuovo Museo Archeologico

Largo Sant'Antonio 1,
73059 Ugento, Lecce
museo@comune.ugento.le.it
0833 555819

@sistemabeniculturaliugento

Biblioteca di comunità

Palazzo Rovito, Corso Umberto I,
73059 Ugento, Lecce
biblioteca@comune.ugento.le.it

@bibliotecadicomunitaugento



Città di Ugento



sui VALORI
costruiamo
RACCONTI

patrimoni | architetture | comunità



**SISTEMA DEI BENI CULTURALI
CITTÀ DI UGENTO**

La settecentesca **Chiesa di Santa Filomena**, ora sconsacrata, è ubicata nel centro storico ed era annessa al cinquecentesco Monastero delle Benedettine. Dopo il recente restauro la sua destinazione d'uso è passata da aula consiliare a sala convegni e per mostre temporanee.

Le pareti e il soffitto della **Cripta del Crocefisso**, piccola chiesa rupestre del XII-XIII secolo, sono affrescati con un interessante ciclo pittorico. In prossimità dell'ipogeo si trova la piccola **Chiesa della Madonna di Costantinopoli**, inglobata in una struttura masserizia del XVII secolo.

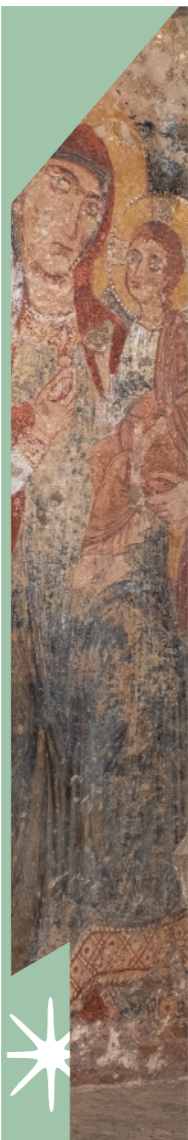

Il **Nuovo Museo Archeologico** ha la sua sede all'interno dell'antico Convento dei Francescani di S. Maria della Pietà, nel centro storico di Ugento.

I reperti esposti raccontano il passato di Ugento, il centro più vasto della Messapia. Il percorso espositivo si articola in sezioni cronologiche e tematiche, tra cui quelle dedicate allo Zeus di Ugento, alla Tomba dell'Atleta, alle necropoli ugentine, ai culti e alle monete.

Il **Castello** sorge nella parte più alta della serra da cui si ha visione e controllo di tutto il territorio circostante. Con i d'Amore visse il suo periodo di massimo splendore: acquisito nel 1643, la famiglia arricchì la struttura seguendo lo stile barocco sia negli elementi architettonici sia nei cicli di affreschi. Oggi il castello è stato in parte trasformato in un hotel di lusso e in parte destinato alla fruizione turistica.

Dalla seconda metà dell'Ottocento **Palazzo Rovito** fu dimora della nobile famiglia Rovito per oltre un secolo, durante il quale venne ampliato con l'aggiunta di nuove strutture che gli conferiscono l'assetto attuale. Si sviluppa su due livelli, intorno ad un piccolo cortile centrale e le sale di rappresentanza conservano ancora stucchi e soffitti affrescati. Oggi è sede della **Biblioteca di Comunità**.

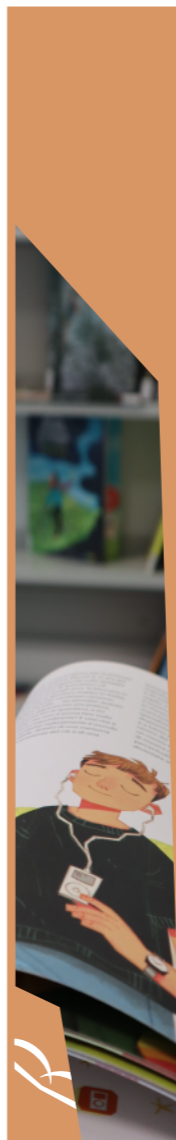
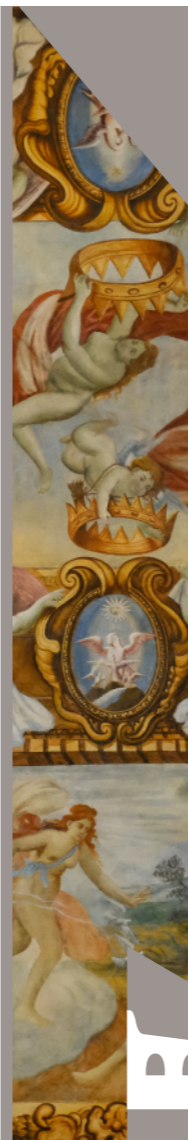

TARIFFE

INGRESSO E VISITA NUOVO MUSEO ARCHEOLOGICO

Intero: 5,00 € | Ridotto: 3,00 € *
Scolaresche: 2,00 € | Famiglia: 12,00 € **

INGRESSO E VISITA CASTELLO

Intero: 5,00 € | Ridotto: 3,00 € *
Scolaresche: 2,00 € | Famiglia: 12,00 € **

INGRESSO E VISITA MUSEO E CASTELLO (biglietto integrato)

Intero: 8,00 € | Ridotto: 5,00 € *
Scolaresche: 4,00 € | Famiglia: 15,00 € **

INGRESSO GRATUITO

bambini al di sotto dei 6 anni, ragazzi tra i 7-17 anni che svolgono attività laboratoriali promosse dal Museo, disabili con accompagnatore, soci ICOM, giornalisti con tesserino in corso di validità, guide turistiche abilitate, **residenti nella città di Ugento ogni prima domenica del mese.**

* bambini e ragazzi 7-17 anni, universitari iscritti a facoltà di Archeologia, Beni Culturali e affini, gruppi con più di 10 persone, residenti, over 65.

**consente l'accesso a due adulti con 3 ragazzi al di sotto dei 18 anni

***gruppi minimo 10 persone

ATTIVITA' DIDATTICHE E LABORATORIALI

10,00 € a persona ***
Bambini 4-13 anni: 7,00 € | Scolaresche: 5,00 €

PACCHETTO MEZZA GIORNATA

Visita guidata: Museo, Castello, Cripta del Crocefisso e Chiesa della Madonna di Costantinopoli
Durata: 3 ore (10.00 - 13.00)
Costo a persona: 7,00 € ***

PACCHETTO GIORNATA INTERA

Visita guidata: Museo, Castello, Cripta del Crocefisso e Chiesa della Madonna di Costantinopoli + Laboratorio e Degustazione prodotti tipici
Durata: 5 ore (11.00 - 16.00)
Costo a persona: 18,00 € ***

PACCHETTO VISITA SERALE

Visita guidata: Museo, Castello, Cripta del Crocefisso e Chiesa della Madonna di Costantinopoli + Laboratorio e Aperitivo con prodotti tipici
Durata: 3 ore (19.00 - 22.00)
Costo a persona: 18,00 € ***